



Kolon-tavi Fürkésző Oktatóközpont

Helyszín: Izsák, Kolon-tó (az izsáki futballpálya mögött)

A Duna–Tisza köze egyik legnagyobb édesvízi mocsara a Kolon-tó. A mintegy 3.000 hektár nagyságú védett természeti terület a tó több mint 1.000 hektáros nádasát, és az azt körülölelő változatos tájakat foglalja magában.

Természeti értékeinek megismerését segíti az Izsákon megépült Kolon-tavi Fürkésző Oktatóközpont. A közvetlenül a tó mellett található épület rendhagyó természetismereti órák és foglalkozások megtartására készült, de szakvezetési túrák is indulnak innen. Előadótér, mosdók és kisebb ajándék-bolt is várja az előre bejelentkezett csoportokat.

Az épület tetején lévő kilátópontra lépcső vezet fel, ahonnan szinte az egész Kolon-tó belátható.

A Fürkésző legkülönlegesebb eleme a hét állomásból álló, szabadon látogatható digitális tanösvény. Annak köszönhetően, hogy nem hagyományos információs táblákat helyeztünk ki, többféle tematika közül is választhatnak a látogatók. Érdeklődésük szerint többet megtudhatnak a Kolon-tó tájtörténetéről, állat- és növényvilágáról, különleges élőhelyeiről, de a tó körüli tanösvényekről és túraútvonalokról is tájékozódhatnak.

**Csoportok érdeklődését és jelentkezését az alábbi elérhetőségen várjuk:
Morvai Edina, morvaie@knp.hu, +36 70 372 7274**



NATURA 2000 VIZES ÉLŐHELYEK BEMUTATÁSA A DUNA-TISZA KÖZÉN

Ős-Dunai kalandok a császártöltési Vörös-mocsárban

Helyszín: Császártöltés (54-es főút 68. kilométerénél)

A Császártöltés és Hajós környékén található természetvédelmi területek az egykori nagy kiterjedésű mocsárvilág, valamint a homok- és löszpuszták maradványainak természetes élővilágát őrzik. Az egykori vízi világ utolsó hírmondója a védett lápvonulat középső része, a Vörös-mocsár, melynek megtekintéséért érdemes bakancsot húzni.

A Vörös-mocsár tanösvény nyomvonala túlnyomórészt a mocsár buja vegetációján, zöld alagútján halad keresztül. Hossza 8,5 km, melynek van egy 2,5 km-es szakasza, amely körtúrában külön is bejárható. A 10 állomás információs tábláin játékos túravezetőnk Hermelina, a hermelin, aki a terület ritkán látható kisragadozója. A tanösvényt madármegfigyelő torony, fedett pihenőhelyek és halászati bemutatóstég színesítik. Ezek segítik a látogatókat, hogy a terület élővilágának megfigyelése a lehető legkisebb zavarás mellett történjen. Emellett a létesítmények a szakemberek számára a monitorozásban, kutatásban és természetmegőrzési feladatokhoz is használhatók, továbbá oktatási programok helyszínei is lehetnek.



Kurgán Természetvédelmi Bemutatóhely

Helyszín: Szatymaz külterület, Szegedi Fehér-tó (E5-ös főút 157. kilométerénél)

Tudja mik voltak a kurgánok, amiről a nevét kapta a Kurgán Ház? És hogy ezek miért fontosak a mai napig? Választ kap a kérdésekre, ha végigjárja a Kurgán Ház kiállítását, de közben az Alsó-Tisza-vidék védett természeti értékeit is megismertetjük.

A Tisza-völgyi Bemutatóház mellett épült, megjelenésében és megoldásaiban is fenntartható Kurgán Természetvédelmi Bemutatóhely tematikáját tekintve hiánypótló létesítmény a Dél-Alföldön. Nem csak az Alsó-Tisza-völgy Natura 2000 területeire jellemző élővilágot mutatja be, hanem történelmi időgig repít vissza minket a rejtélyes halmok keletkezésének kezdetéig.

A Kurgán Háztól induló Sirály tanösvény a szegedi Fehér-tó történetét és gazdag madárvilágát mutatja be. A tanösvény elhalad a Beretzk Péter kilátó mellett is, ahonnan a Fehér-tó 11. töegységének víztükrére és a sűrű part menti nádasra láthatunk.

**Csoportok érdeklődését és jelentkezését az alábbi elérhetőségen várjuk:
Puskás József, puskasj@knp.hu, +36 30 488 4548**



Natura 2000 információs pont Mórahalmon

Helyszín: Mórahalom, Nagyszéksós-tó

A mórahalmi Nagyszéksós-tó Szegedtől 20 km-re található, sűrűn látogatott, népszerű kirándulóhely. A mintegy 100 hektáros terület a Körös-éri Tájvédelmi Körzet része.

A tó partján álló kilátóból jól be lehet látni a tavat és zavartalanul figyelhetjük meg a madárvilágot. A tó viszonylag kis területű, az itt élő madarak pedig hozzászoktak az emberi jelenlétnek, ezért egészen közelről is látni lehet őket.

A tó mellett pihenőpadok és asztalok várják a látogatókat, valamint információs táblák adnak tájékoztatást a környék Natura 2000 területeiről, az itt élő védett fajokról, valamint a bivalyokkal történő természetvédelmi kezeléstről.



A bemutatóhelyek elhelyezkedése

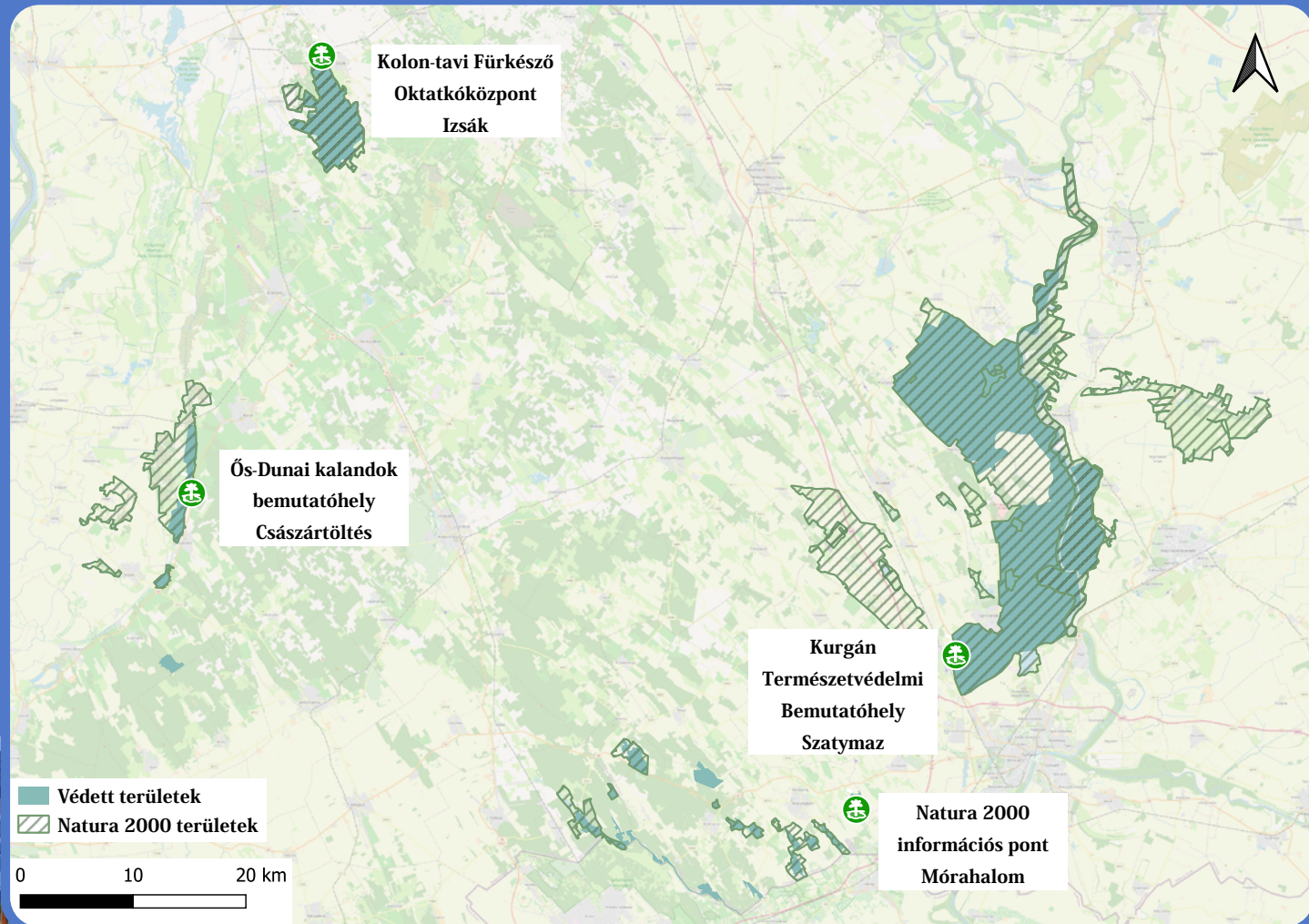

Impresszum:

Kiskunsági Nemzeti Park Igazgatóság 6000 Kecskemét, Liszt Ferenc. u.19.
Tel.: 06 76/482-611, E-mail: titkarsag@knp.hu
www.knp.hu, www.facebook.com/KiskunsagiNemzetiPark
Fotók: Agócs Péter, Kalotás Zsolt, Kiss Mónika, Morvai Edina, Puskás József, Rácz Beáta

KEHOP-4.1.0-15-2016-00071

„Natura 2000 vizes élőhelyek bemutatása a Duna-Tisza közén”
A projekt az Európai Unió támogatásával, az Európai Regionális Fejlesztési Alap társfinanszírozásával, a Széchenyi 2020 program és a „Környezeti és Energiahatékonysági Operatív Program” keretében, 100% pályázati forrásból valósult meg.
A támogatás összege 527 002 163 Ft.

SZÉCHENYI 2020



MAGYARORSZÁG
KORMÁNYA

Európai Unió
Európai Regionális
Fejlesztési Alap



BEFEKTETÉS A JÖVŐBE